



## AKIM2 SANITARIO

- Sanitario conjunto en porcelana vitrificada
- Descarga normal: 2.9 litros
- Descarga reducida: 1.9 litros
- Certificado según norma Chilena NCh407
- Excede el requerimiento de la norma norteamericana ASME A112.19.2 que exige 4.8 lt para Inodoros de Alta Eficiencia (HET)
- Altura asiento cumple con Decreto 50.
- Genera un 72% de ahorro de agua sobre los 7 litros de los WC convencionales
- Permite créditos para certificación LEED

## TAZA AKIM2 HU2017003

- Sanitario descarga dual
- Sin fijaciones

## TANQUE AKIM-N HU2018017

- Tanque para sanitario
- Sin mecanismo

## COMPLEMENTOS

- **WS2019001**  
Asiento y tapa para WC urea
- **WI2015007**  
Mecanismo tanque completo y fijación al piso.
- **TUP710000**  
Flexible HI 1/2" x HI 1/2", largo 300 mm y diámetro 8 mm
- **ZB2013001**  
Llave de paso angular 1/2" x 1/2" con filtro de paso.

## OPCIONALES

- **HJ2010004**  
Manguito recto conexión WC, diámetro 110 mm descarga horizontal, Tube
- **HJ2010154**  
Manguito descarga vertical a 21 cm, Tube
- **HJ2016005**  
Manguito descarga vertical a 30 cm, Tube II

DESCARGA A MURO  
HJ2010004

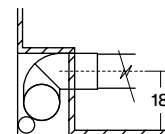

DESCARGA A PISO  
HJ2010154

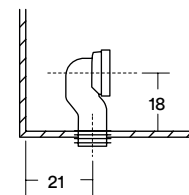

DESCARGA A PISO  
HJ2016005

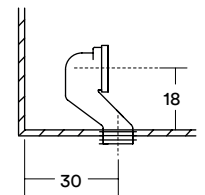

DOBLE PULSADOR  
DESCARGA  
NORMAL & REDUCIDA



TAPA UREA / DESMONTABLE  
CIERRE LENTO  
BISAGRAS ACERO INOXIDABLE

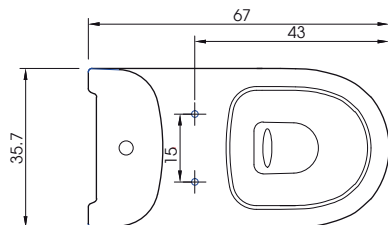
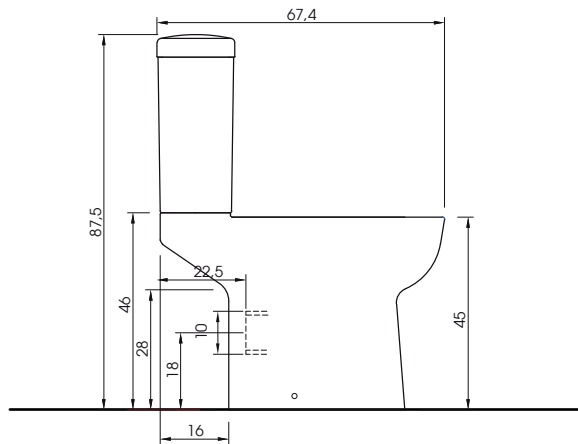

SRI15122020